



Instituto de Previdência Municipal de Ubatuba – IPMU
Prefeitura Municipal da Estância Balneária de Ubatuba

28/06/2022 – Conselho Fiscal

Ata da **Reunião** do **Conselho Fiscal** do Instituto de Previdência Municipal de Ubatuba – IPMU, realizada aos vinte e oito dias do mês de junho de dois mil e vinte e dois, às catorze horas, na sala de reuniões do IPMU. Reunião realizada de forma híbrida, por videoconferência, através do aplicativo Zoom. Participantes os Conselheiros Fiscais (Antônio Carlos Berti Gomes, Benedito de Oliveira Julio, Cícero José de Jesus Assunção, Ernely Fragoso e Rozemara Cabral Mendes de Carvalho) e os membros da Diretoria Executiva (Fernando Augusto Matsumoto, Ireni Tereza Clarinda da Silva e Márcia Conceição Fernandes Famadas Rolim, Sirleide da Silva e Wellington Diniz). Aberta a reunião a Presidente Sirleide faz uma breve explanação sobre a importância de seguir as orientações com relação a “Pandemia do Covid 19”, sobre a importância da campanha “Junho Verde - mês de prevenção ao meio ambiente”, “Junho Violeta – mês de conscientização contra a violência da pessoa idosa” e “Junho Vermelho – mês de conscientização da doação de sangue”, conforme processo **IPMU/021/2022**. Dando sequência à pauta, em atendimento a Lei Municipal 2650/2005, a Presidente Sirleide, faz uma explanação sobre o **Relatório de Prestação de Contas**, conforme documentos acostado no processo **IPMU/109/2022: IPMU/185/2021**, referente concessão de aposentadoria especial de professor a servidora Euzineri Santos Correa. **IPMU/089/2022** referente ao processo de aposentadoria por tempo de contribuição da servidora Mara Cristina de Castro Rezende. Conforme Parecer Jurídico 062/2022, após manifestação da municipalidade, bem como do documento trazido pela requerente e considerando os casos anteriores análogos ao presente, manifestação pela suspensão do processo de aposentadoria da servidora em decorrência do trâmite da Ação Civil Pública. Aprovado o sobrestamento do processo de aposentadoria com fundamento no vigente art.232 da lei municipal nº 2.995/2007 (Estatuto dos servidores municipais de Ubatuba). **IPMU/096/2022** referente à concessão de aposentadoria por tempo de contribuição a servidora Selma Maria da Silva Felix. **IPMU/097/2022** referente à concessão de aposentadoria especial de professor a servidora Ivete Feliciano de Moura Ballio. **IPMU/104/2022** referente à concessão de aposentadoria por invalidez a servidora Floripes Maria Pinto de Souza. **IPMU/105/2022** referente à concessão de aposentadoria por tempo de contribuição a servidora Gilcea Aparecida Vieira Patez. **IPMU/106/2022** referente à concessão de aposentadoria especial de professor a servidora Zenilda Arouca da Silva. **IPMU/108/2022** referente ao requerimento do servidor Washington Pinto de Sousa, para concessão de aposentadoria por tempo de contribuição da pessoa com deficiência. Conforme Parecer Jurídico 058/2022, apesar de existir previsão na Constituição Federal do benefício de aposentadoria especial a servidores públicos portadores de deficiência, inexistente normatividade suficiente no texto constitucional para que o administrador público aplique a norma em casos concretos. Requerimento indeferido ante a ausência de legislação que regulamente o direito requerido. **IPMU/085/2020**, referente as certificações dos Dirigentes e Conselheiros instituídas através da Lei 13846/2019 e regulamentada pela Portaria 9907/2020. Como forma de preparação estão disponível no site da “dólar educacional” cursos online voltados para as certificações. **IPMU/102/2021** referente ao SIAFIC – Sistema Único Integrado de Execução Orçamentária, Financeira e Controle. **IPMU/191/2021** referente ao



Instituto de Previdência Municipal de Ubatuba – IPMU
Prefeitura Municipal da Estância Balneária de Ubatuba

Demonstrativo da Viabilidade do Plano de Custeio. **IPMU/086/2022** referente ao Relatório de Controle Interno de Investimentos do 1º Trimestre 2022. **IPMU/092/2022** referente ao Relatório das Aplicações Financeiras maio/2022. Análise conjuntural de mercado econômico, mercado financeiro e monitoramento das variáveis macroeconômicas. Avaliação mensal de risco de mercado da carteira de Investimentos. Análise de relatório de rentabilidade dos fundos de investimentos e acompanhamento da Política Anual de Investimentos – 2022. Informações dos acontecimentos políticos e econômicos e seus impactos na carteira de investimentos do IPMU. Visão de curto, médio e longo prazo. Aprovação da Deliberação do Comitê de Investimentos na reunião realizada no dia 27/06/2022. **SA/14840/2019** referente ao prazo de implantação da Previdência Complementar. O Município de Ubatuba comprovou a edição de Lei que instituiu o Regime de Previdência. O chamamento público para escolha de entidade de Previdência Complementar ocorrerá no dia 14/07/2022. Para encerrar a reunião os Conselheiros são informados da realização de Reunião Extraordinária em conjunto com o Conselho Fiscal no dia 05/07 às 9h para aprovação do processo eleitoral dos membros do Conselho de Administração e Conselho Fiscal. Nada mais havendo a tratar, foi encerrada a reunião, e para que conste, eu, Fernando Augusto Matsumoto, que secretariei os trabalhos, lavrei a presente ata que após lida e aprovada, vai por mim assinada, e pelos demais presentes.

Antônio Carlos Berti Gomes
Membro Conselho Fiscal

Benedito de Oliveira Julio
Membro do Conselho Fiscal

Cícero José de Jesus Assunção
Membro do Conselho Fiscal

Ernely Fragoso
Membro Conselho Fiscal

Fernando Augusto Matsumoto
Diretor Financeiro

Ireni Tereza Clarinda da Silva
Diretora de Seguridade e
Benefícios

**Márcia Conceição Fernandes
Famadas Rolim**
Diretora Administrativa

Rozemara Mendes de Carvalho
Conselho Fiscal

Sirleide da Silva
Presidente

Wellington Diniz
Controlador Interno



Conselho Fiscal **Relatório de Prestação de** **Contas** **Maio/2022**

Reunião **28/06/2022**

Pauta **IPMU/109/2022**

Aprovação Deliberações do Comitê de Investimentos reunião ordinária realizada no dia
27/06/2022.

Pauta:

Processos Previdenciários:

- 1) IPMU/185/2021: Euzineri Santos Correa (aposentadoria especial de professor)
- 2) IPMU/089/2022: Mara Cristina de Castro Rezende (aposentadoria por tempo de contribuição)
- 3) IPMU/096/2022: Selma Maria da Silva Feliz (aposentadoria por tempo de contribuição)
- 4) IPMU/097/2022: Ivete Feliciano de Moura Ballio (aposentadoria especial de professor)
- 5) IPMU/104/2022: Floripis Maria Pinto de Souza (aposentadoria por invalidez)
- 6) IPMU/105/2022: Gilcea Apareciade Vieira Patez (aposentadoria por tempo de contribuição)
- 7) IPMU/106/2022: Zenilda Arouca da Silva (aposentadoria especial de professor)
- 8) IPMU/108/2022: Washington Pinto de Souza (aposentadoria por tempo de contribuição da pessoa com deficiência)

Processos Administrativos e Financeiros:

- 1) IPMU/085/2020: Certificação de Gestores
- 2) IPMU/021/2021: Programa de Saúde do Servidor (mês das cores)
- 3) IPMU/102/2021: SIAFIC Sistema Único e Integrado de Execução Orçamentária, Financeira e Controles)
- 4) IPMU/191/2021: Demonstrativo da Viabilidade do Plano de Custeio
- 5) IPMU/086/2022: Relatório Trimestral de Investimentos
- 6) IPMU/092/2022: Relatório de Aplicações Financeiras Maio
- 7) SA/14840/2019: Regime de Previdência Complementar
- 8) Outros assuntos

Outros Assuntos

1. Reunião Extraordinária



Instituto de Previdência Municipal de Ubatuba – IPMU
Prefeitura Municipal da Estância Balneária de Ubatuba

Prestação de Contas

A Diretoria Financeira através do Departamento de Contabilidade cumpriu todas as obrigações financeiras no período. Todos os fornecedores foram pagos dentro das datas previstas, constatando-se atendimento à ordem cronológica dos pagamentos. A execução da despesa está ocorrendo de acordo com o que foi planejado e orçado para o período. Quanto ao aspecto formal, foram obedecidos os limites orçamentários e todas as fases da despesa. Ao conceder a palavra aos membros, não houve a interposição de nenhum recurso, restando aprovada sem ressalva a Prestação de Contas do IPMU referente ao **mês de maio de 2022**.

Recomendações

Não ocorreram recomendações para melhoria das áreas analisadas

Ubatuba, 28 de junho de 2022

Ernely Fragoso
Presidente do Conselho Fiscal
do Instituto de Previdência
Municipal de Ubatuba

Sirleide da Silva
Presidente do Instituto de
Previdência Municipal de
Ubatuba

Wellington Diniz
Controlador Interno do
Instituto de Previdência
Municipal de Ubatuba



Parecer do Conselho Fiscal **Relatório de Investimentos**

Conforme Lei Municipal nº 2.650 de 16 de Fevereiro de 2005, no desempenho de suas competências de que trata o Regimento Interno, os membros do Conselho Fiscal do Instituto de Previdência Municipal de Ubatuba - IPMU, na reunião ordinária realizada nesta data, após a apresentação do **Relatório Financeiro** referente ao mês de **maio/2022** conforme processos **IPMU/092/2022** (análise conjuntural de mercado econômico, mercado financeiro e monitoramento das variáveis macroeconômicas, avaliação mensal de risco de mercado da carteira de Investimentos, análise de relatório de rentabilidade dos fundos de investimentos e acompanhamento da Política Anual de Investimentos – 2022) deliberaram por sua **APROVAÇÃO** bem como as estratégicas de investimentos adotadas pelos membros do Comitê de Investimentos na reunião realizada no dia **27/06/2022**.

Ubatuba, 28 de junho de 2022

**Antônio Carlos Berti
Gomes**
Conselho Fiscal

Benedito de Oliveira Julio
Conselho Fiscal

**Cícero José de Jesus
Assunção**
Conselho Fiscal

Ernelly Fragoso
Conselho Fiscal

**Rozemara Cabral Mendes de
Carvalho**
Conselho Fiscal

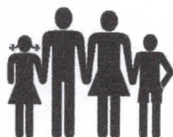

Parecer do Conselho Fiscal
Prestação de Contas – Maio/2022

Em atendimento da Lei Municipal nº 2.650/2005, após análise dos documentos previdenciários, administrativos e financeiros, acostados no processo **IPMU/109/2022**, os membros do Conselho Fiscal constaram a **regularidade das contas do IPMU**, referente aos meses de **maio de 2022**, sem ressalvas.

Ubatuba, 28 de junho de 2022

**Antônio Carlos Berti
Gomes**
Conselho Fiscal

**Benedito de Oliveira
Julio**
Conselho Fiscal

**Cícero José de Jesus
Assunção**
Conselho Fiscal

Ernely Fragoso
Conselho Fiscal

**Rozemara Cabral Mendes
de Carvalho**
Conselho Fiscal

Reunião Conselho Fiscal 28/06/2022

IPMU > Boas Práticas > Reunião Conselho Fiscal 28/06/2022

Postado em [Boas Práticas](#), [Notícias](#)Reunião Conselho de Administração
28/06/2022

Reunião do Conselho Fiscal do Instituto de Previdência Municipal de Ubatuba – IPMU, realizada aos vinte e oito dias do mês de junho de dois mil e vinte e dois, às catorze horas, na sala de reuniões do IPMU. Reunião realizada de forma híbrida, por videoconferência, através do aplicativo Zoom. Participantes os Conselheiros Fiscais (Antônio Carlos Berti Gomes, Benedito de Oliveira Julio, Cícero José de Jesus Assunção, Ernely Fragoso e Rozemara Cabral Mendes de Carvalho) e os membros da Diretoria Executiva (Fernando Augusto Matsumoto, Ireni Tereza Clarinda da Silva e Márcia Conceição Fernandes Famadas Rolim, Sirleide da Silva e Wellington Diniz). Aberta a reunião a Presidente Sirleide faz uma breve explanação sobre a importância de seguir as orientações com relação a “Pandemia do Covid 19”, sobre a importância da campanha “Junho Verde – mês de prevenção ao meio ambiente”, “Junho Violeta – mês de conscientização contra a violência da pessoa idosa” e “Junho Vermelho – mês de conscientização da doação de sangue”, conforme processo IPMU/021/2022. Dando sequência à pauta, em atendimento a Lei Municipal 2650/2005, a Presidente Sirleide, faz uma explanação sobre o Relatório de Prestação de Contas, conforme documentos acostado no processo IPMU/109/2022: IPMU/185/2021, referente concessão de aposentadoria especial de professor a servidora Euzineri Santos Correa. IPMU/089/2022 referente ao processo de aposentadoria por tempo de contribuição da servidora Mara Cristina de Castro Rezende. Conforme Parecer Jurídico 062/2022, após manifestação da municipalidade, bem como do documento trazido pela requerente e considerando os casos anteriores análogos ao presente, manifestação pela suspensão do processo de aposentadoria da servidora em decorrência do trâmite da Ação Civil Pública. Aprovado o sobrestamento do processo de aposentadoria com fundamento no vigente art.232 da lei municipal nº 2.995/2007 (Estatuto dos servidores municipais de Ubatuba). IPMU/096/2022 referente à concessão de aposentadoria por tempo de contribuição a servidora Selma Maria da Silva Felix. IPMU/097/2022 referente à concessão de aposentadoria especial de professor a servidora Ivete Feliciano de Moura Ballio. IPMU/104/2022 referente à concessão de aposentadoria por invalidez a servidora Floripes Maria

Pinto de Souza. IPMU/105/2022 referente à concessão de aposentadoria por tempo de contribuição a servidora Gilcea Aparecida Vieira Patez. IPMU/106/2022 referente à concessão de aposentadoria especial de professor a servidora Zenilda Arouca da Silva. IPMU/108/2022 referente ao requerimento do servidor Washington Pinto de Sousa, para concessão de aposentadoria por tempo de contribuição da pessoa com deficiência. Conforme Parecer Jurídico 058/2022, apesar de existir previsão na Constituição Federal do benefício de aposentadoria especial a servidores públicos portadores de deficiência, inexistente normatividade suficiente no texto constitucional para que o administrador público aplique a norma em casos concretos. Requerimento indeferido ante a ausência de legislação que regulamente o direito requerido. IPMU/085/2020, referente as certificações dos Dirigentes e Conselheiros instituídas através da Lei 13846/2019 e regulamentada pela Portaria 9907/2020. Como forma de preparação estão disponível no site da “dólar educacional” cursos online voltados para as certificações. IPMU/102/2021 referente ao SIAFIC – Sistema Único Integrado de Execução Orçamentária, Financeira e Controle. IPMU/191/2021 referente ao Demonstrativo da Viabilidade do Plano de Custeio. IPMU/086/2022 referente ao Relatório de Controle Interno de Investimentos do 1º Trimestre 2022. IPMU/092/2022 referente ao Relatório das Aplicações Financeiras maio/2022. Análise conjuntural de mercado econômico, mercado financeiro e monitoramento das variáveis macroeconômicas. Avaliação mensal de risco de mercado da carteira de Investimentos. Análise de relatório de rentabilidade dos fundos de investimentos e acompanhamento da Política Anual de Investimentos – 2022. Informações dos acontecimentos políticos e econômicos e seus impactos na carteira de investimentos do IPMU. Visão de curto, médio e longo prazo. Aprovação da Deliberação do Comitê de Investimentos na reunião realizada no dia 27/06/2022. SA/14840/2019 referente ao prazo de implantação da Previdência Complementar. O Município de Ubatuba comprovou a edição de Lei que instituiu o Regime de Previdência. O chamamento público para escolha de entidade de Previdência Complementar ocorrerá no dia 14/07/2022. Para encerrar a reunião os Conselheiros são informados da realização de Reunião Extraordinária em conjunto com o Conselho Fiscal no dia 05/07 às 9h para aprovação do processo eleitoral dos membros do Conselho de Administração e Conselho Fiscal.







Conselho Fiscal

Reunião Ordinária
28/06/2022

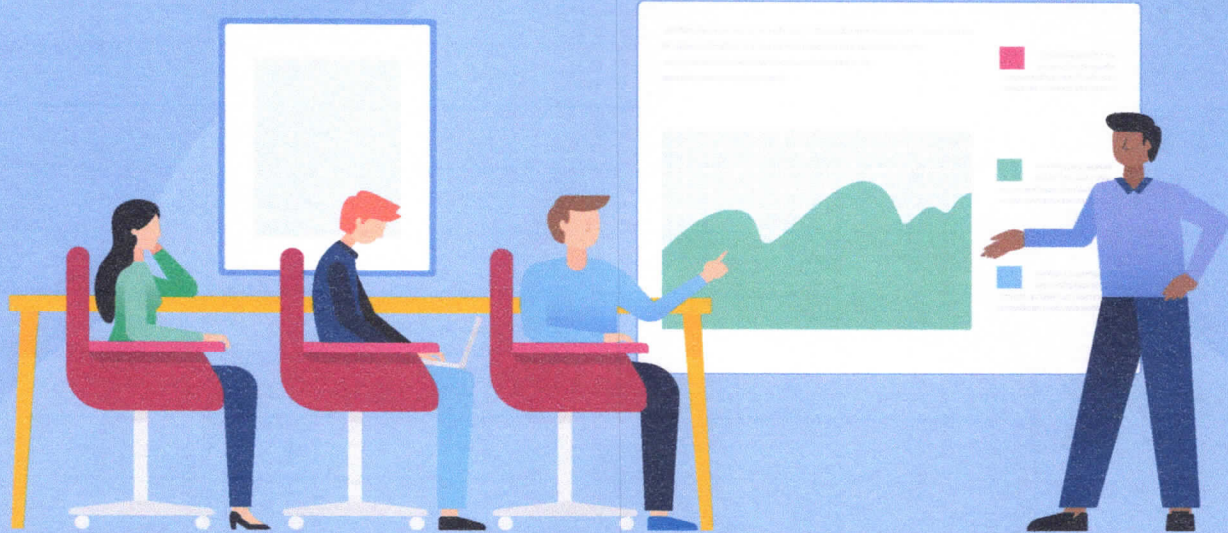

IPMU/021/2022
Política de Saúde e Segurança do Servidor



Campanha das Cores JUNHO 2022

Junho verde

Prevenção ao
meio ambiente

Junho violeta

Conscientização
contra a
violência de
Pessoa Idosa

Junho Vermelho

Conscientização
da doação de
sangue



JUNHO VIOLETA MÊS DA CONSCIENTIZAÇÃO CONTRA A VIOLÊNCIA DA PESSOA IDOSA



Junho Violeta - mês de conscientização sobre a violência contra a pessoa idosa

o respeito não tem idade

cuide bem de quem
sempre cuidou de você

**PRESENCIOU UM CASO?
DENUNCIE!**

DISQUE: 100

OU PROCURE A DELEGACIA MAIS PRÓXIMA



15 de Junho DIA MUNDIAL DE CONSCIENTIZAÇÃO DA VIOLÊNCIA CONTRA A PESSOA IDOSA



SILÊNCIO É CUMPLICIDADE.
NOTIFICAR É CUIDAR!

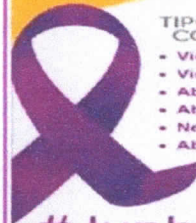

TIPOS DE VIOLÊNCIA CONTRA O IDOSO:

- Violência Física;
- Violência Psicológica;
- Abuso Financeiro ou Material;
- Abuso Sexual;
- Negligência;
- Abandono.

Estatuto do Idoso

Art. 4º - Nenhum idoso será objeto de qualquer tipo de negligência, discriminação, violência, crueldade ou opressão, e todo atentado aos seus direitos, por ação ou omissão, será punido na forma da lei.

#Junho
Violeta

Existem várias formas de violências mais praticadas contra a população idosa, destacando-se principalmente as violências psicológicas, físicas, sexuais, abandono e negligência.

Fonte: Google Imagens

JUNHO VIOLETA CONSCIENTIZAÇÃO DA VIOLÊNCIA CONTRA A PESSOA IDOSA

A campanha "**Junho violeta**", em atenção ao Dia Mundial de Conscientização da Violência contra a Pessoa Idosa, celebrado em 15 de junho. O objetivo é promover a ampliação dos serviços de cuidados e atenção, como medidas de proteção à pessoa idosa, com a capacitação de agentes que atuam diretamente com essa população, através de ações centralizadas e descentralizadas.

A data foi instituída em 2006, pela Organização das Nações Unidas (ONU) e pela Rede Internacional de Prevenção à Violência à Pessoa Idosa. É um alerta sobre a responsabilidade individual na construção de uma sociedade que respeite e garanta os direitos.

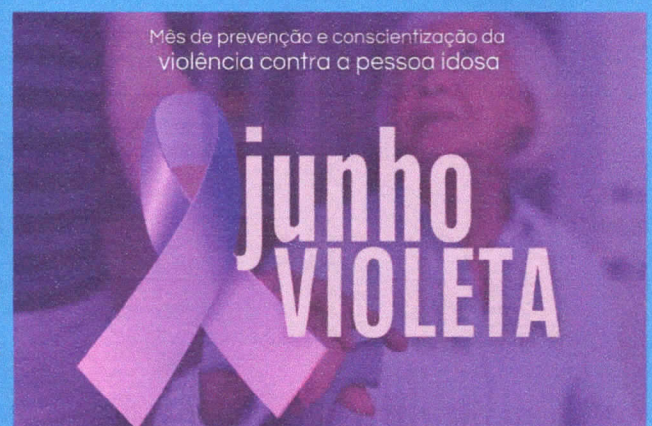



JUNHO VERDE MÊS DA CONSCIENTIZAÇÃO SOBRE A PRESERVAÇÃO DO MEIO AMBIENTE



Comissão de Meio Ambiente SENADO FEDERAL

JUNHO VERDE

O meio ambiente une
Um mês de conscientização e diálogo para fortalecer a pauta ambiental.

MEIO AMBIENTE

5 de junho
Dia Mundial do
MEIO AMBIENTE

São as pequenas atitudes que podem mudar o mundo.
PRESERVE!

Fonte: Google Imagens

JUNHO VERDE CONSCIENTIZAÇÃO SOBRE A PRESERVAÇÃO DO MEIO AMBIENTE

O mês de **Junho verde** é o mês de conscientização campanha será inserida na Política Nacional de Educação Ambiental (), dentro da chamada educação ambiental “não-formal” — as práticas voltadas a sensibilizar a coletividade e convocá-la a participar ativamente da defesa do meio ambiente.

O Plenário do Senado aprovou, nesta terça-feira 07/06/2022, o projeto de lei que institui o Junho Verde, campanha de conscientização ambiental que será conduzida pelos poderes públicos junto a escolas, empresas, igrejas e comunidades indígenas ().

O Junho Verde deverá incorporar o conceito de “ecologia integral”, que se refere à intersecção de preocupações sociais e humanas com o pensamento ecológico.





JUNHO VERMELHO MÊS DA CONSCIENTIZAÇÃO SOBRE A DOAÇÃO DE SANGUE



Junho Vermelho

Doe você também,
apoie a iniciativa!



Junho
VERMELHO
#DoeSangue
#DoeVida



UMA DOAÇÃO
SALVA ATÉ
TRÊS VIDAS



PARTICIPE
DA CORRENTE
DO BEM.
DOE SANGUE.
DOE VIDAS.

#JUNHOVERMELHO

ESTOQUE DE SANGUE NOS POSTOS DE COLETA DA FUNDAÇÃO PRÓ-SANGUE



CRÍTICO ALERTA ESTÁVEL

Hoje o
hemocentro
conta apenas
com
35%
da capacidade
total do
estoque

Em janeiro de 2021
8.942
bolsas foram
coletadas

Em janeiro de 2022
8.087
bolsas foram
coletadas

Em um ano
houve uma
queda de **10%**

Estes dados foram atualizados em 10/02/22

DOAR SANGUE É DOAR VIDA!

14 de junho
Dia Mundial do
Doador de Sangue

#DoeSangue #DoeVida

Fonte : Google Imagens

JUNHO VERMELHO CONSCIENTIZAÇÃO SOBRE DOAÇÃO DE SANGUE

O **Junho Vermelho** Junho é o mês dedicado para fortalecer a Campanha de Doação de Sangue no mundo todo, o caráter do mês se deve boa parte em razão do Dia Mundial do Doador de Sangue, que acontece no dia 14, todo ano. Em consonância com o movimento mundial, a Assembleia Legislativa do Estado de São Paulo, desde 2017, realiza o Junho Vermelho.

Aprovada pelos parlamentares da Casa, em março daquele ano, a **Lei nº 1.234/2017** visa alavancar as campanhas de doação de sangue no Estado com o mês de conscientização popular, presente anualmente no calendário. O autor da medida é o ex-deputado Igor Soares.

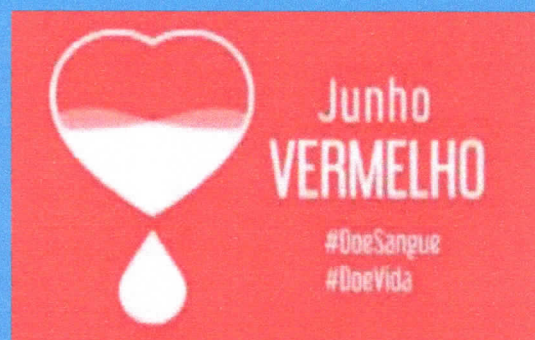

CAMPANHA DAS CORES

JULHO 2022

Fique ligado! Sinais de Diabetes Tipo 2

- * Sede excessiva;
- * Fome excessiva;
- * Urina em excesso;
- * Perda de peso sem motivo;
- * Cansaço/fadiga;
- * Dificuldade em cicatrizar feridas;
- * Infecções frequentes;
- * Formigamento;
- * Dormência;
- * Dores nas mãos, pernas e pés.





Julho Lilás
Combate e Prevenção
da Diabetes



Junho Verde
Prevenção e Combate ao do
câncer de cabeça e pescoço

Julho Amarelo

Mês de Conscientização e
Prevenção às Hepatites Virais

Junho Amarelo
Combate e Prevenção as
Hepatites Virais



CORONAVÍRUS
BOLETIM OFICIAL DE UBATUBA
N° 545 | 18 de janeiro de 2022

31132 casos notificados

em investigação
137

recuperados
9770

População vacinada
(2 doses)
77,94%

descartados
21075

confirmados
9920

internações
5 **5**
enfermaria UTI

óbitos
150

Atenção: a divulgação de resultados não oficiais poderá ser enquadrada como crime contra a saúde pública
Publicado em www.ubatuba.sp.gov.br/covid-19/
www.facebook.com/PrefeituraMunicipalDeUbatuba



CORONAVÍRUS
BOLETIM OFICIAL DE UBATUBA
N° 587 | 23 de junho de 2022

40597 casos notificados

em investigação
65

recuperados
14257

População vacinada
(2 doses)
86,44%

descartados
26103

confirmados
14429

internações
7 **3**
enfermaria UTI

óbitos
172

Atenção: a divulgação de resultados não oficiais poderá ser enquadrada como crime contra a saúde pública
Publicado em www.ubatuba.sp.gov.br/covid-19/
www.facebook.com/PrefeituraMunicipalDeUbatuba

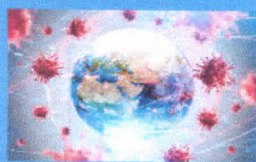

Data	Investigação	Confirmado	Óbitos	Internados
16/12/21	54	9.064	148	3
18/01/22	137	9.920	150	10
15/02/22	652	11.617	163	7
17/03/22	31	12.891	168	2
05/04/22	06	13.945	170	0
19/05/22	08	14.058	170	3
23/06/22	65	14.257	172	10

Processos Previdenciários



IPMU/185/2021

Euzineri Santos Correa
Aposentadoria por tempo de contribuição.

IPMU/089/2022

Mara Cristina de Castro Rezende
Aposentadoria por tempo de contribuição

IPMU/097/2022

Ivete Feliciano de Moura Ballio
Aposentadoria especial de professor.

IPMU/104/2022

Floripis Maria Pinto de Souza
Aposentadoria por invalidez

IPMU/105/2022

Gilcea Aparecida Vieira Patez
Aposentadoria por tempo de contribuição



Processos Previdenciários



IPMU/106/2022



Zenilda Arouca da
Silva

Aposentadoria
especial de
professor

IPMU/096/2022



Selma Maria da
Silva Feliz

Aposentadoria por
tempo de
contribuição

IPMU/108/2022



Washington Pinto de
Souza

Aposentadoria por
tempo de contribuição
da pessoa com
deficiência



Processos Diversos



IPMU/191/2021

Demonstrativo da
Viabilidade do Plano de
Custeir.



SA/14840/2019

Regime de Previdência
Complementar.



IPMU/102/2021

SIAFIC



IPMU/085/2020

Certificação de Gestores



IPMU/086/2022

Relatório Trimestral de
Investimentos



IPMU/092/2022

Relatório das Aplicações
Financeiras

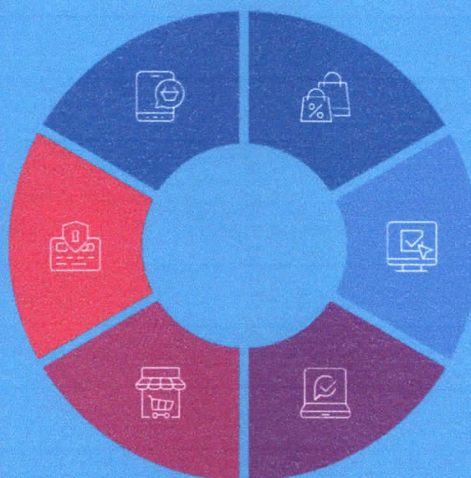



IPMU/102/2021

Sistema Integrado



Decreto Federal 10.540/2020



SIAFIC

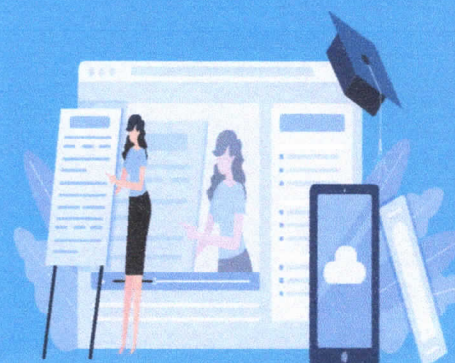

O Decreto Federal nº 10.540/2020, que instituiu o **SIAFIC – (Sistema Único e Integrado de Execução Orçamentária, Administração Financeira e Controle)**, que exige a adoção de software único e integrado de contabilidade pela área pública. Referida norma legal preconiza que todos os órgãos municipais devem estar incluídos nesse Sistema Único a partir de janeiro de 2023.



IPMU/102/2021

Sistema Integrado



Contrato



SIAFIC

VALOR DE IMPLANTAÇÃO E TREINAMENTO (IPMU) A SER RESERVADO E EMPENHADO EM 2022:

- Implantação: R\$ 1.525,09
- Treinamento: R\$ 6.100,36

Referida licitação é o Pregão Presencial nº 13/2021 para **Contratação de empresa especializada para fornecimento de licença de uso de Sistema Integrado de Gestão Pública Municipal com serviços de implantação, capacitação, manutenção e suporte técnico;**

Desta forma, é o presente informar que o tramite do referido processo licitatório já se encontra em fase de homologação e contratação da empresa que logrou vencedora, qual seja: **Prescon Informática Assessoria LTDA - inscrita no CNPJ nº 01.221.551/0001-48;**



IPMU/191/2021

Avaliação Atuarial



Demonstrativo da Viabilidade do Plano de Custeio



Parecer Atuarial

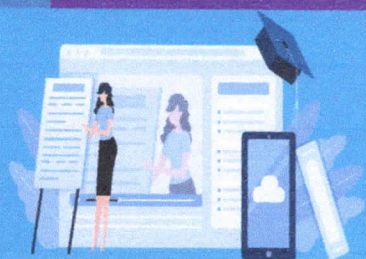

Conclusão

Conforme os resultados apresentados, entende-se que o **Plano de Custeio apurado na Avaliação Atuarial de 2021 demonstra viabilidade financeira e orçamentária para sua aplicação.**

Ressalta-se que os cálculos foram realizados consoantes as informações da receita corrente líquida – RCL e despesa total com pessoal – DTP fornecidos pelo Ente Federativo. Ainda, utilizou-se a metodologia de projeção baseado no crescimento real médio da RCL e DTP conforme planilha modelo disponibilizada pela Secretaria de Previdência, parte integrante deste documento. Portanto, cabe ao Ente Federativo referendar as projeções da receita corrente líquida e da despesa total com pessoal apresentados neste Parecer, e caso haja discordância dos valores, manifestar-se.



IPMU/086/2022



Controle Interno



Relatório Trimestral de Investimentos

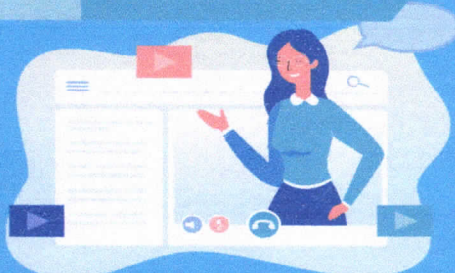

Relatório Carteira de Investimentos

1º Trimestre de 2022

(Janeiro/ Fevereiro/ Março)

IPMU/086/2022



IPMU/092/2022

Relatório Financeiro

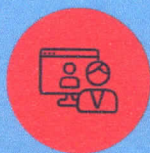

Mercado Financeiro



Patrimônio

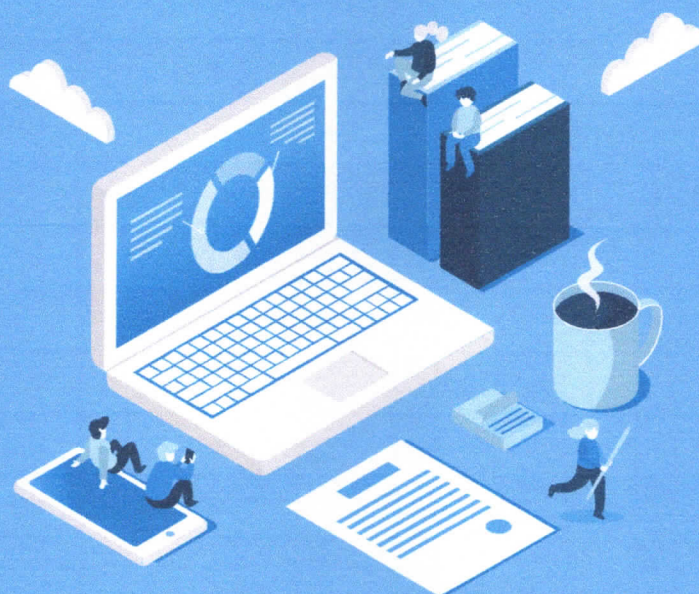

Estratégia de Investimentos

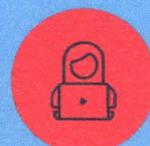

Meta Atuarial



CENÁRIO MACROECONÔMICO



O mês de maio foi marcado pela preocupação dos mercados em relação à desaceleração da atividade global em meio a pressões inflacionárias ainda extremamente elevadas.

As mensagens conservadoras externadas por vários dirigentes de bancos centrais, inclusive do Fed, reforçando a necessidade de um aperto monetário severo para pôr a inflação sob controle, pesam sobre o sentimento dos investidores, moderando o apetite ao risco.

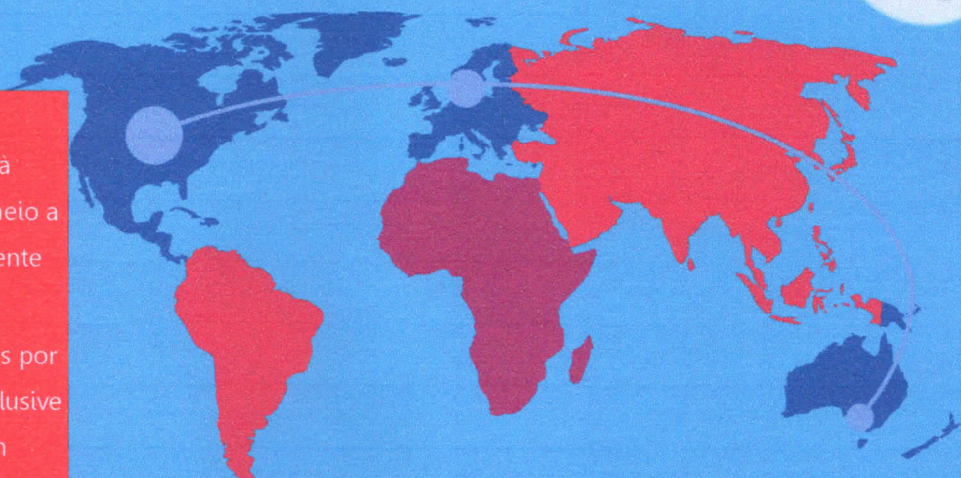



CENÁRIO MACROECONÔMICO



Por unanimidade, o Comitê de Política Monetária (Copom) do Banco Central (BC) decidiu nesta quarta-feira (04/05) elevar a taxa Selic em um ponto percentual, de 11,75% para 12,75% ao ano. A decisão foi em linha com as projeções do mercado e com a sinalização dada há um mês e meio pelo próprio órgão, em sua última reunião. Esta é a 10ª alta consecutiva da Selic, que começou uma trajetória de alta em março de 2021.



CENÁRIO MACROECONÔMICO

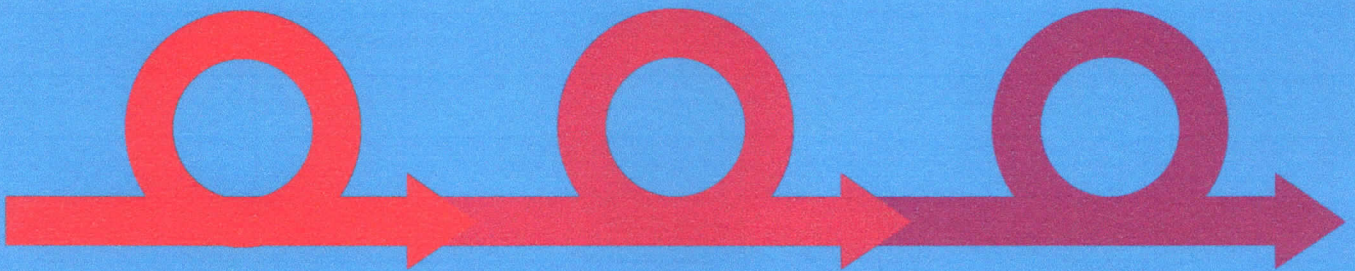

O mês de maio foi marcado pela preocupação dos mercados em relação à desaceleração da atividade global em meio a pressões inflacionárias ainda extremamente elevadas.

As mensagens conservadoras externadas por vários dirigentes de bancos centrais, inclusive do Fed, reforçando a necessidade de um aperto monetário severo para pôr a inflação sob controle, pesam sobre o sentimento dos investidores, moderando o apetite ao risco.

A tradicional intensidade do mês de maio.

A inflação foi o principal tema do mês de maio, em meio às especulações daquilo que pode ser um processo bastante intenso de apertos monetários no mundo, dadas as pressões de preços advindas dos estímulos em moeda dos bancos centrais, dos choques de oferta em meios aos lockdowns na China e os efeitos da invasão russa à Ucrânia no preço de alimentos e energia.



MERCADO DOMÉSTICO TAXA BÁSICA DE JUROS

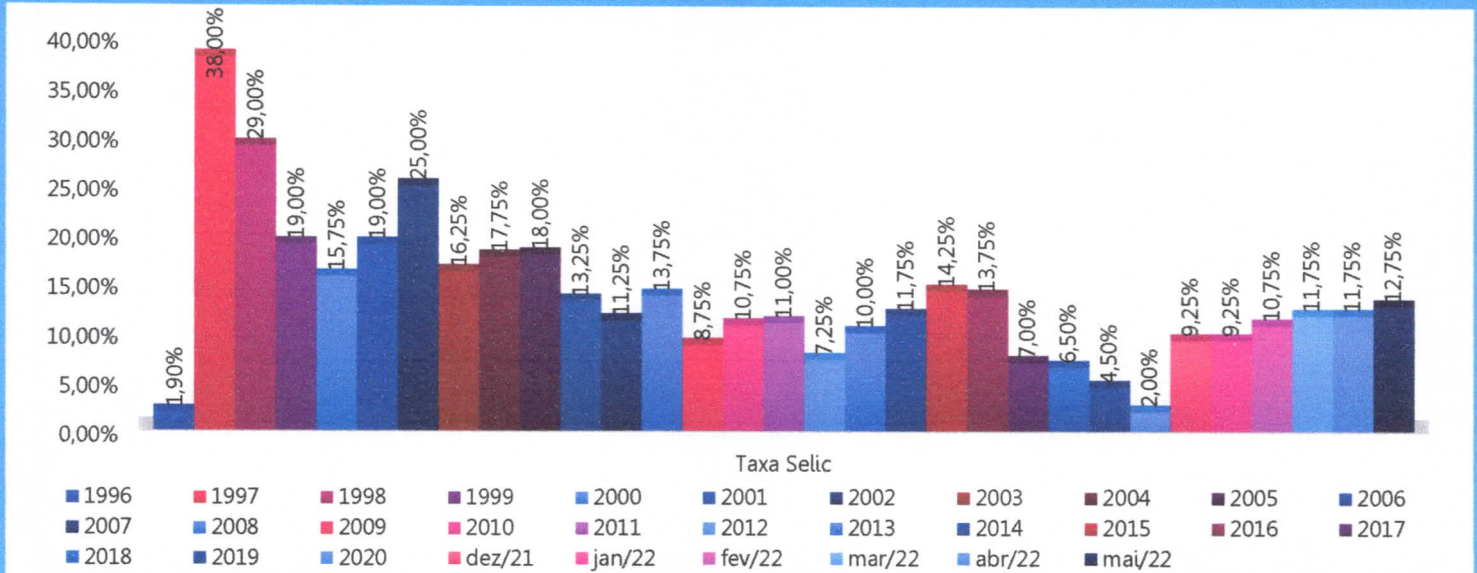

CENÁRIO DOMÉSTICO INFLAÇÃO

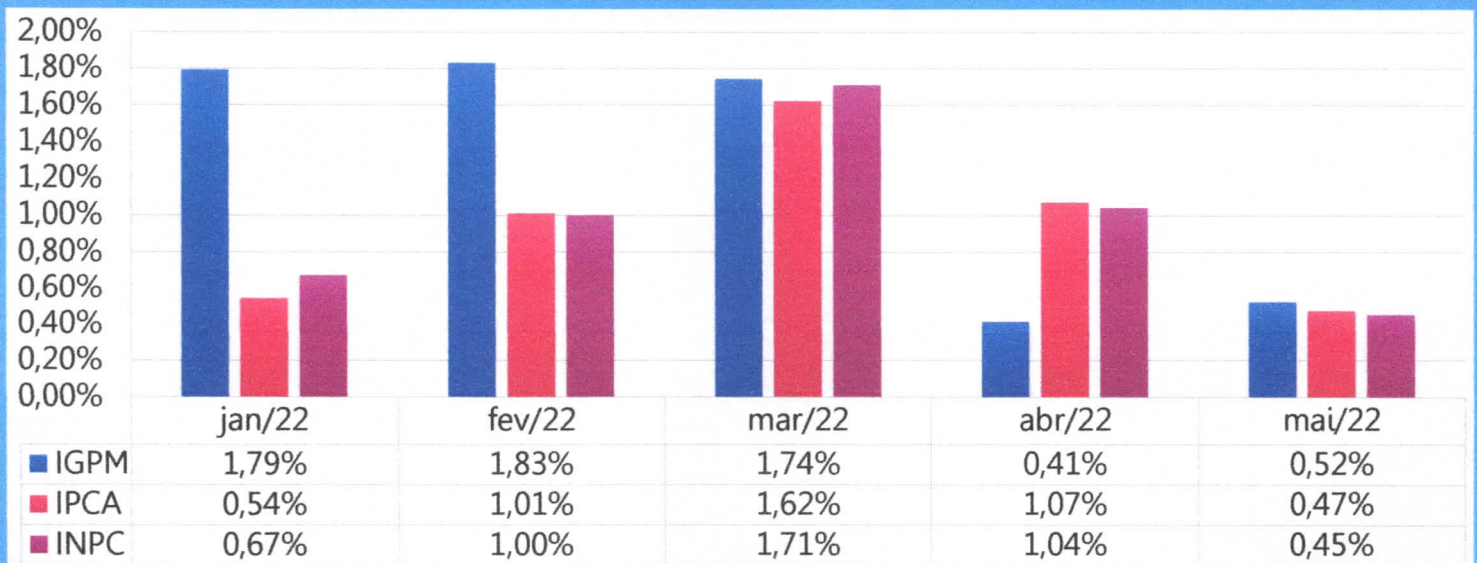



CENÁRIO DOMÉSTICO INFLAÇÃO

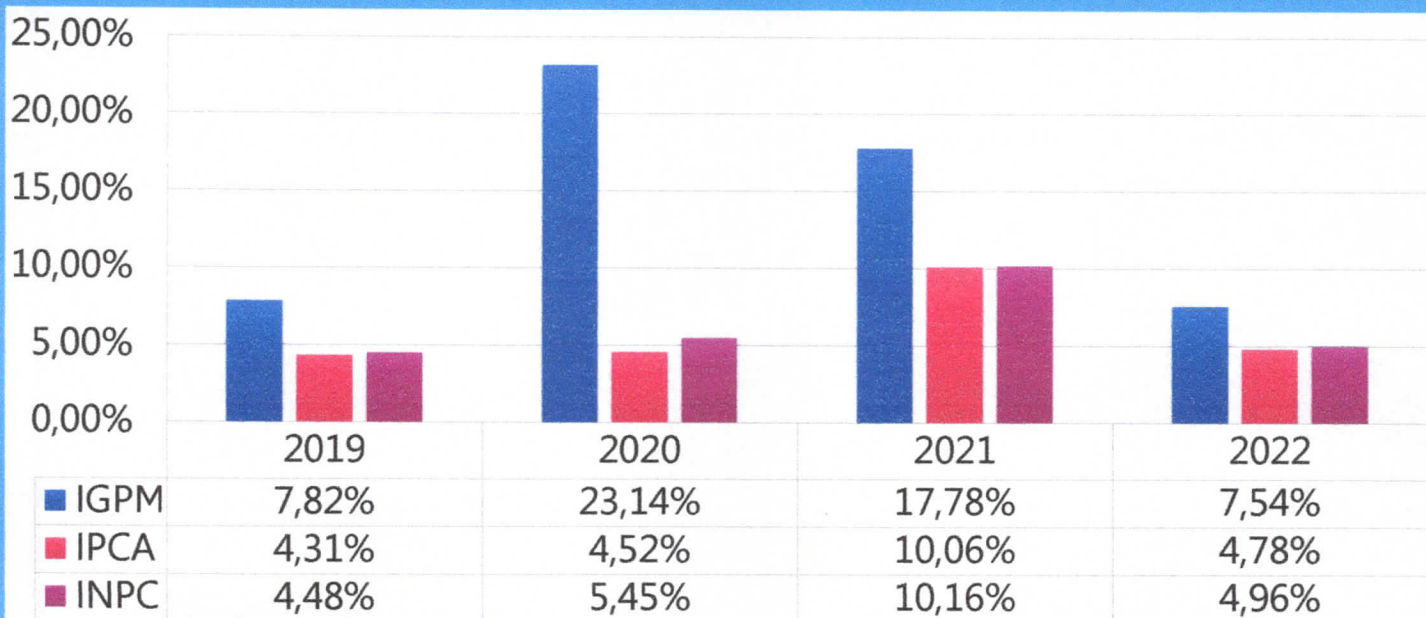

INDICADORES DE MERCADO 24/06/2022

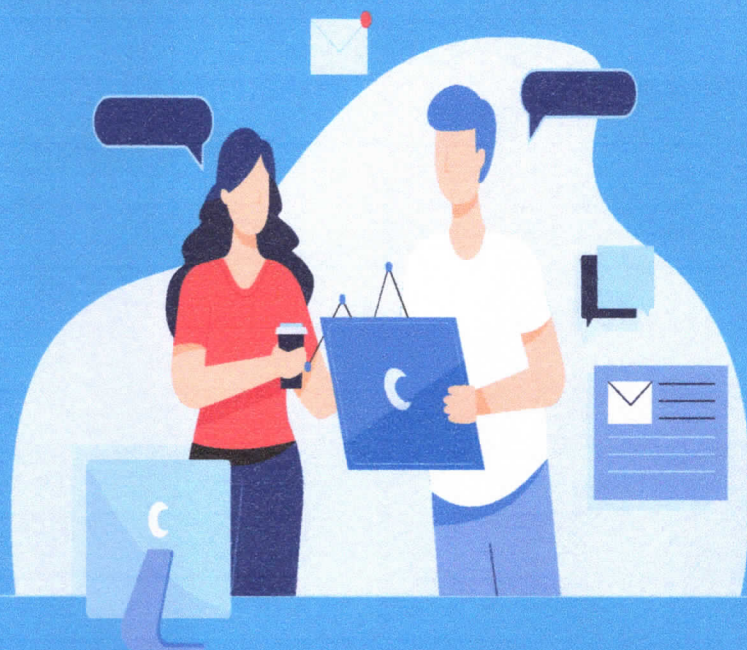
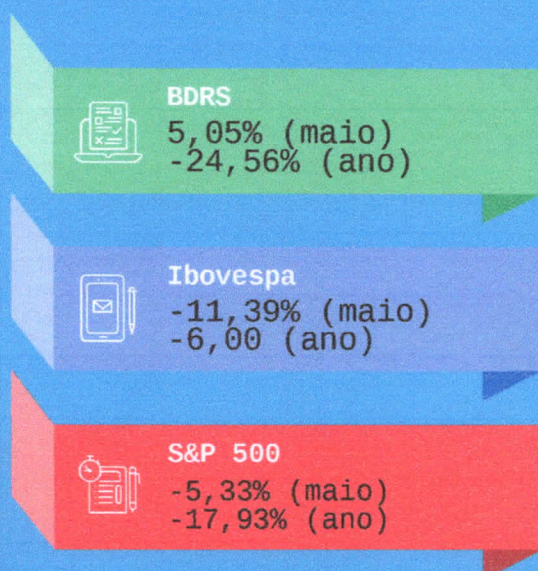



INDICADORES DE MERCADO

24/06/2022



BDRs Não Patrocinados GLOBAL Dados Históricos

Período:

Diário

[Baixar dados](#)

01/01/2022 - 24/06/2022



Data	Último	Abertura	Máxima	Mínima	Vol.	Var%
Jun 22	11.604,08	11.046,35	11.650,84	10.596,48	-	5,05%
Mai 22	11.046,35	11.545,66	11.959,14	10.443,18	-	-4,32%
Abr 22	11.544,97	12.539,82	12.539,82	11.504,01	-	-6,96%
Mar 22	12.408,84	12.923,82	13.045,79	11.970,53	-	-3,98%
Fev 22	12.923,48	14.001,46	14.108,16	11.750,56	-	-6,82%
Jan 22	13.868,77	15.366,22	15.998,77	13.245,03	-	-9,83%
Alta: 15.998,77		Baixa: 10.443,18	Diferença: 5.555,59	Média: 12.232,75		Var%: -24,56



INDICADORES DE MERCADO

24/06/2022



Ibovespa Dados Históricos

Período:

Diário

[Baixar dados](#)

01/01/2022 - 24/06/2022



Data	Último	Abertura	Máxima	Mínima	Vol.	Var%
Jun 22	98.672	111.351	112.709	97.775	10,35M	-11,39%
Mai 22	111.351	107.876	112.690	102.386	276,34M	3,22%
Abr 22	107.876	120.001	121.628	107.876	213,67M	-10,10%
Mar 22	119.999	113.143	120.900	107.781	279,08M	6,06%
Fev 22	113.142	112.143	115.735	109.125	235,49M	0,89%
Jan 22	112.144	104.823	113.057	100.850	258,10M	6,98%
Alta: 121.628		Baixa: 97.775	Diferença: 23.853	Média: 110.531		Var%: -6



INDICADORES DE MERCADO

24/06/2022



S&P 500 Dados Históricos

Período:

Diário

Baixar dados

01/01/2022 - 24/06/2022

Data	Último	Abertura	Máxima	Mínima	Vol.	Var%
Jun 22	3.911,74	4.156,10	4.177,60	3.636,82	-	-5,33%
Mai 22	4.132,15	4.132,70	4.307,90	3.810,50	-	0,01%
Abr 22	4.131,93	4.547,90	4.593,90	4.123,87	-	-8,80%
Mar 22	4.530,41	4.358,08	4.637,90	4.157,20	-	3,58%
Fev 22	4.373,79	4.521,35	4.595,10	4.114,50	-	-3,14%
Jan 22	4.515,55	4.781,00	4.817,88	4.221,54	-	-5,26%
Alta: 4.817,88	Baixa: 3.636,82	Diferença: 1.181,06	Média: 4.265,93	Var%: -17,93		



INDICADORES DE MERCADO

24/06/2022

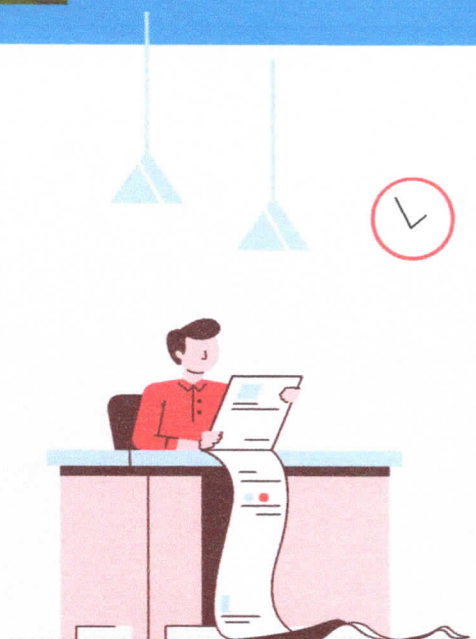

CDI

0,8174% (MÊS)

5,2100% (ANO)

01

IMA-B TOTAL

0,0098% (MÊS)

4,7375% (ANO)

02

IMA-B 5+

-0,5149% (MÊS)

2,6367% (ANO)

03



INDICADORES DE MERCADO

24/06/2022



IMA - Índice de Mercado ANBIMA

Quadro Resumo



XLS

CSV

TXT

XML

Download

IMA - Índice de Mercado ANBIMA

Índice	Data de Referência	Número Índice	Variação Diária (%)	Variação no Mês (%)	Variação no Ano (%)	Variação 12 Meses (%)	Variação 24 Meses (%)	Peso (%)	Duration (d.u.)	Carteira a Mercado (R\$ mil)	Número de Operações *	Quant. Negociada (1.000 títulos) *	Valor Negociado (R\$ mil) *	PNR	Convexidade	Yield
IRF-M 1	24/06/2022	12.563.524450	0.0132	0,7655	4,8164	7,1201	9,2401	9,15	90	485.413.411	--	--	--	131	0,4132	13,51
IRF-M 1=	24/06/2022	15.801.726637	-0,4711	0,2262	0,8752	-0,5367	-1,2501	18,29	582	970.266.539	--	--	--	892	0,0402	13,06
IRF-M 5	24/06/2022	14.467.460521	-0,3102	0,4069	2,2310	2,0673	2,4559	27,45	418	1.455.679.951	--	--	--	639	5,4969	13,20
IMA-B 5	24/06/2022	7.787.864130	0,1098	0,5048	6,7907	10,7367	17,6859	15,81	457	838.311.986	--	--	--	671	6,3076	7,13
IMA-B 5+	24/06/2022	9.667.135348	-0,4973	-0,5149	2,6367	-1,7003	0,7781	14,76	2.710	782.796.849	--	--	--	5.110	172,4235	5,84
IMA-B	24/06/2022	8.405.644320	-0,1843	0,0098	4,7375	4,3079	13,3395	30,57	1.545	1.621.108.634	--	--	--	2.814	86,5212	6,51
IMA-S	24/06/2022	5.277.384614	0,0532	0,8650	5,4395	9,1113	11,1244	39,87	1	2.114.332.217	--	--	--	1	0,0000	--
IMA-GERAL ex-C	24/06/2022	6.471.724089	-0,1231	0,4680	4,3360	5,9039	0,7932	97,88	600	5.191.121.002	--	--	--	1.058	28,5607	--
IMA-GERAL	24/06/2022	6.601.351514	-0,1241	0,4785	4,5361	5,5842	9,7300	100,00	619	5.303.703.284	--	--	--	1.085	28,9351	--

* Segmento Extragrupo. Dados Provisórios
Fonte: ANBIMA



CARTEIRA DE INVESTIMENTOS



A Carteira de Investimentos do **IPMU** apresentou valorização de **0,46%** no mês de maio. O saldo das aplicações financeiras encerrou o período com valorização de **R\$ 1.878.615,94** e patrimônio de **R\$ 429.363.565,17**.



CARTEIRA DE INVESTIMENTOS

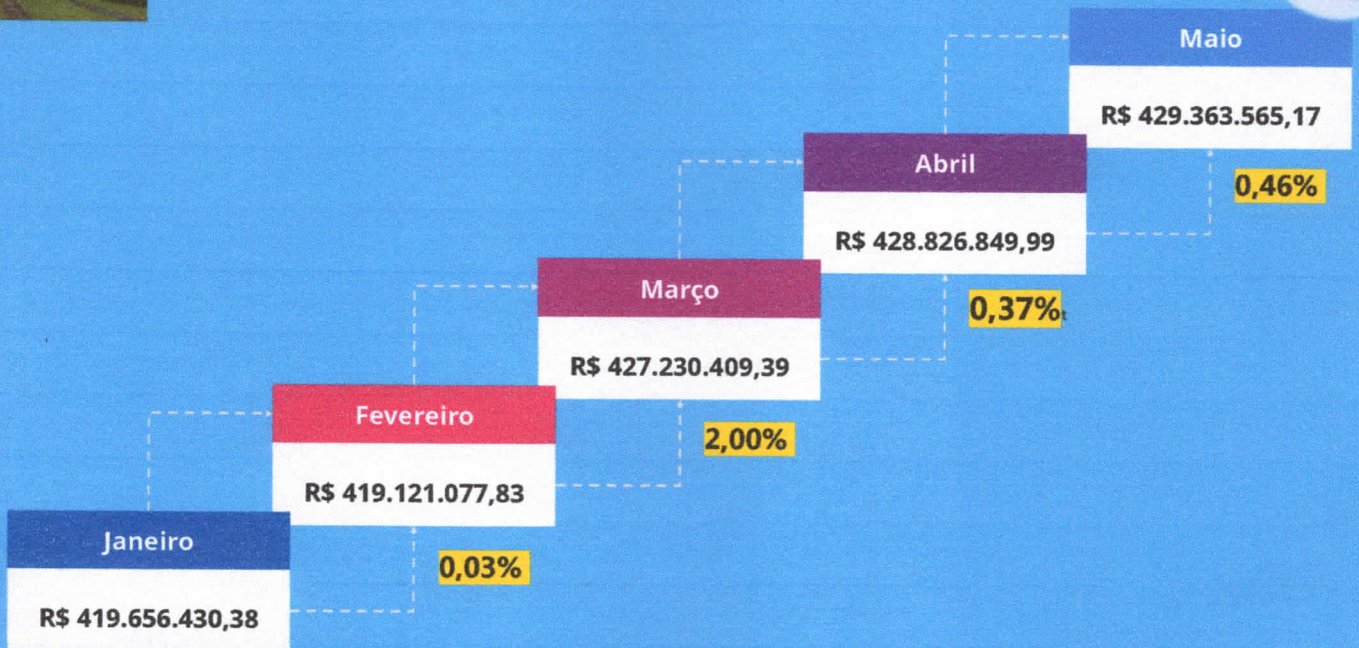

Carteira de Investimentos Rentabilidade

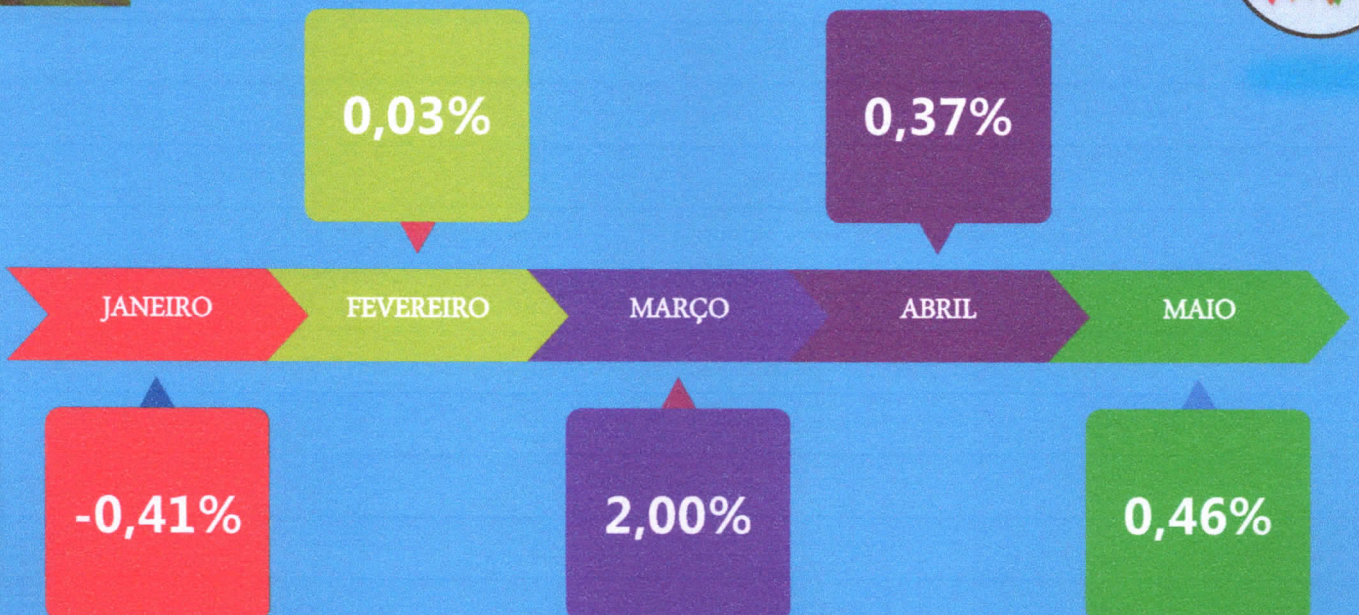



Carteira de Investimentos Meta Atuarial (jan-mai)

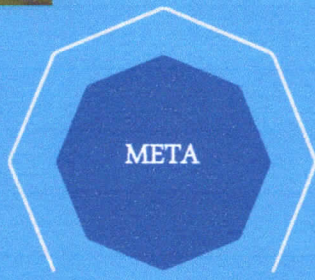

7,01%



2,46%

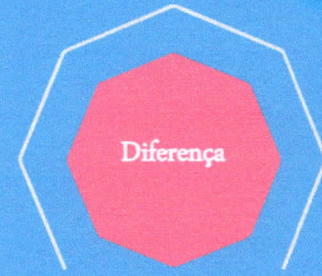

-4,56%



Carteira de Investimentos Meta Atuarial (jan-mai)

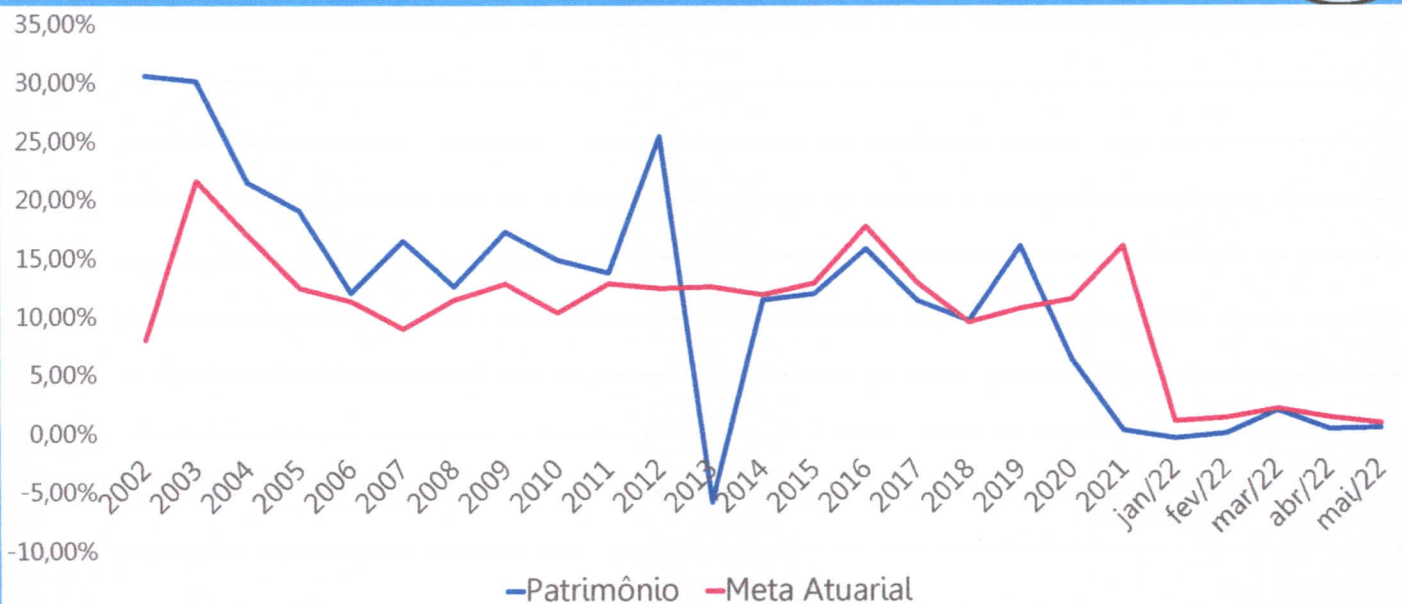



Carteira de Investimentos Aplicação Segmento

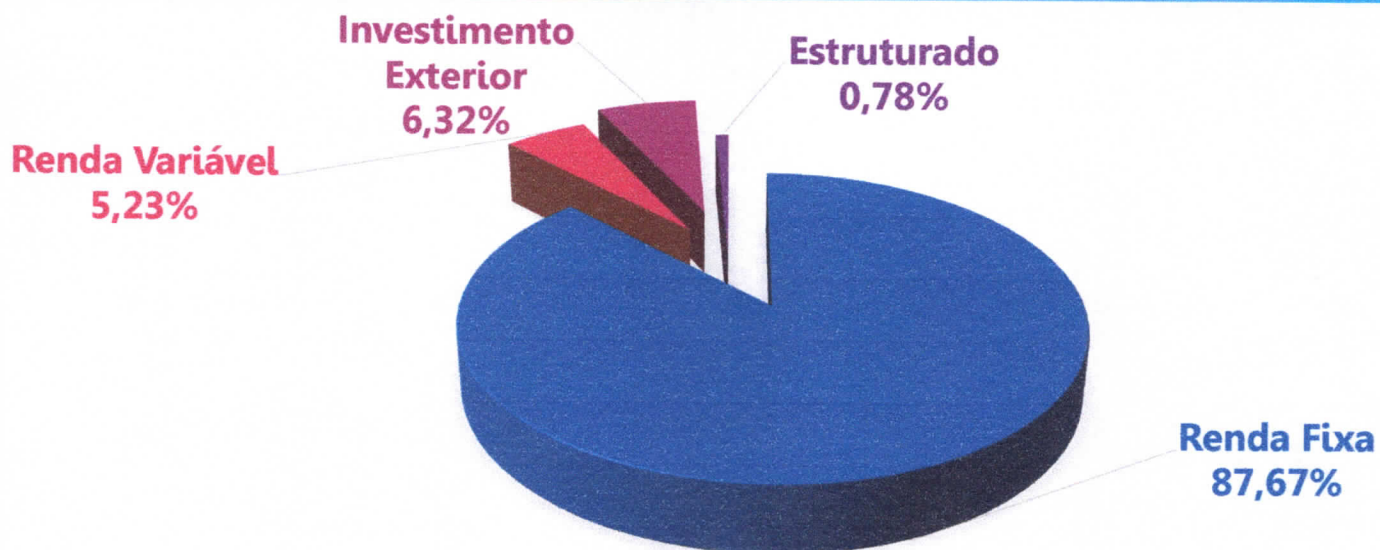

Carteira de Investimentos Aplicação por Segmento

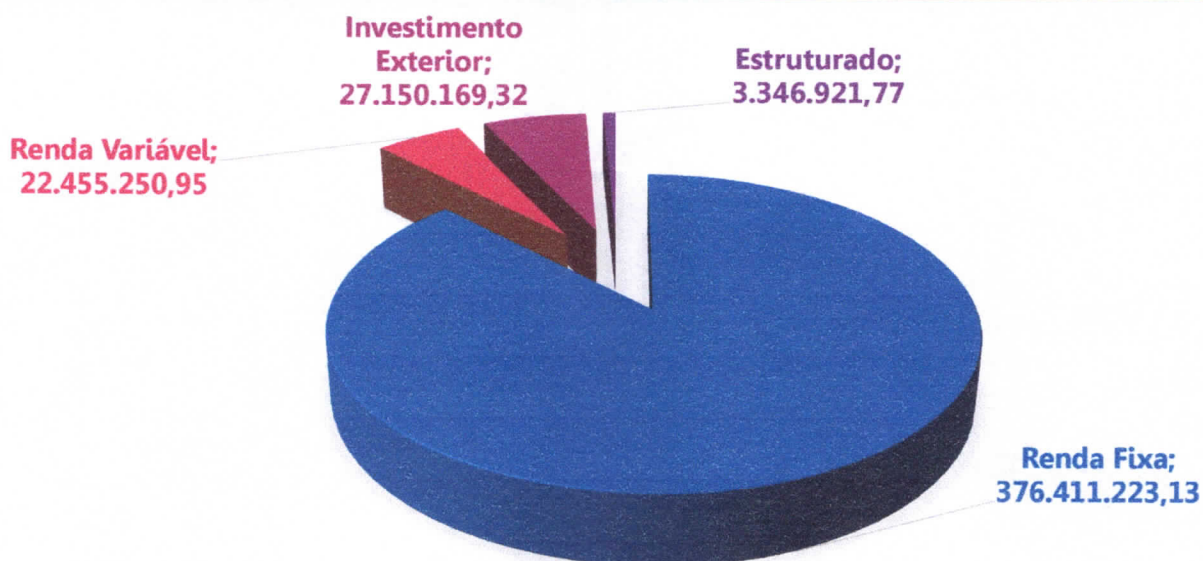



Carteira de Investimentos Aplicação por Segmento



**Renda
Variável;
12,33%**

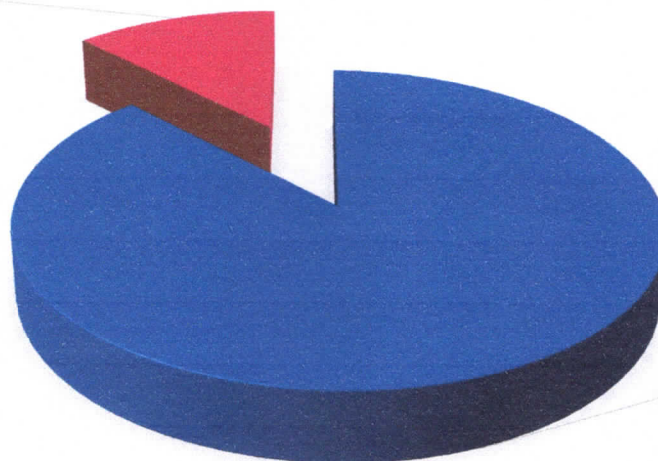

**Renda
Fixa;
87,67%**



Carteira de Investimentos Aplicação por Gestor

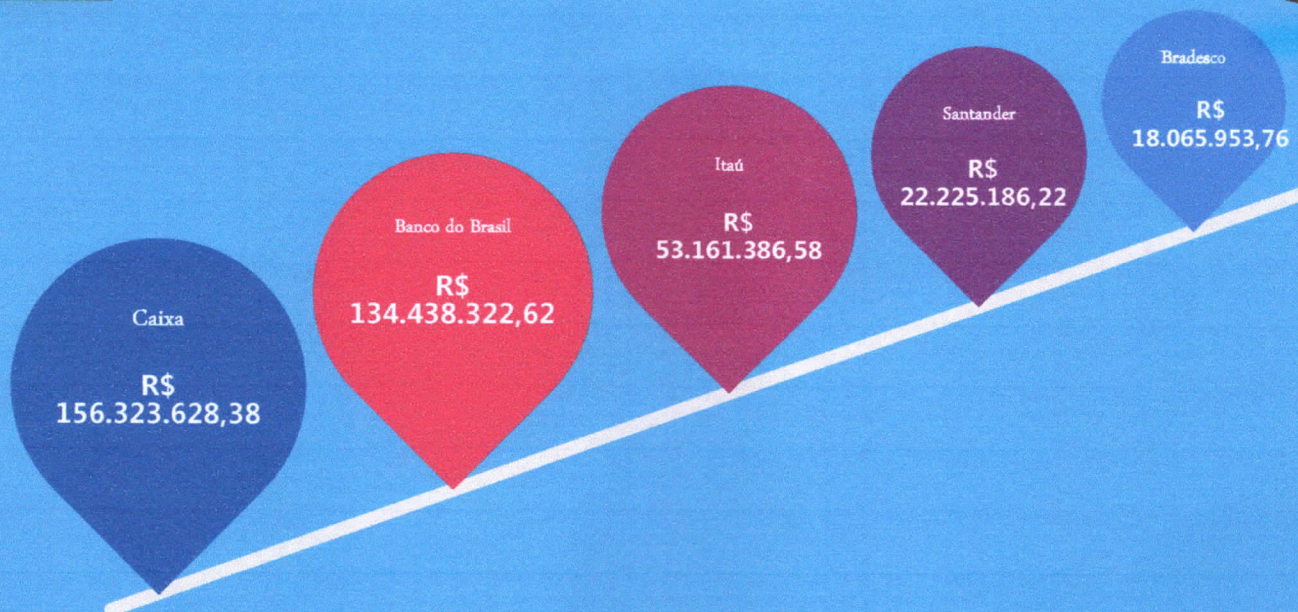



Comitê de Investimentos Deliberação



Investimentos no Exterior: acompanhamento do mercado e da carteira de investimentos.



Fundos de Vértices: aproveitar a janela de oportunidade



Renda Variável: acompanhamento do mercado e da carteira de investimentos



Fundo Santander Renda Fixa Referenciado DI para folha de pagamento dos aposentados e pensionistas.



Curso de Certificação Profissional





Curso de Certificação Profissional Fundamento Legal



Lei nº 13.846/2019

- Realizou alterações na Lei nº 9.717, de 1998, com destaque para **inclusão do art. 8º-B**, da Lei nº 9.717, de 1998, com exigência de **requisitos mínimos** a serem atendidos pelos dirigentes, gestores de recursos e membros do comitê de investimentos e membros dos conselhos deliberativo e fiscal.

Portaria nº 9.907/2020

- Regulamentou o art. 8º-B, da Lei nº 9.717, de 1998, estabelecendo os **requisitos mínimos** para nomeação ou permanência dos dirigentes da unidade gestora e conselheiros.
- O ente federativo ou o conselho deliberativo poderão estabelecer requisitos adicionais, destinados a melhoria da gestão do RPPS.



Curso de Certificação Profissional Fundamento Legal



Responsável pela certificação:

Entidade Certificadora,
mediante aprovação
prévia em uma das
modalidades de
Certificação.

**Validade Máxima dos
Certificados:** 4 anos.

Tipos de certificação

Certificação dos dirigentes da
U.G. do RPPS

Certificação dos membros do
conselho deliberativo

Certificação dos membros do
conselho fiscal

Certificação do responsável pela
gestão dos recursos e membros
do Comitê de Investimentos

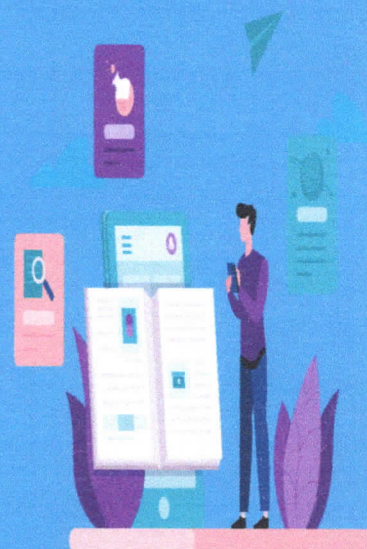

EXIGÊNCIA DA CERTIFICAÇÃO - ATUAIS PROFISSIONAIS:

Dirigentes e Membros Titulares	1 ANO	2 ANOS
Representante legal da Unidade Gestora do RPPS	Representante Legal da UG RPPS	Maioria dos demais Diretores
Membros dos Conselhos Deliberativo e Fiscal	1/3 dos membros titulares	Maioria dos membros titulares
Gestor de Recursos e Membros do Comitê de Investimentos, com recursos inferiores a 10 milhões (RPPS não considerado investidor qualificado ou profissional)	Previamente , no nível básico, para o Gestor de Recursos e Maioria dos membros do Comitê de Investimentos.	
Gestor de Recursos e Membros do Comitê de Investimentos (RPPS considerado investidor qualificado ou com recursos superiores a 10 milhões)	Previamente , no nível básico, para o Gestor de Recursos e Maioria dos membros do Comitê de Investimentos.	
	Gestor de Recursos: 1 ano, certificação no nível intermediário.	Comitê de Investimentos: 1 membro no nível intermediário e os demais, no nível básico (todos certificados).
Gestor de Recursos e Membros do Comitê de Investimentos (RPPS considerado investidor profissional ou com recursos superiores a 500 milhões)	Previamente , no nível básico, para o Gestor de Recursos e Maioria dos membros do Comitê de Investimentos.	
	Gestor de Recursos: 1 ano, certificação no nível avançado.	Comitê de Investimentos: 1 membro no nível avançado e os demais, no nível intermediário (todos certificados).

EXIGÊNCIA DA CERTIFICAÇÃO - NOVOS EMPOSSADOS:

Dirigentes da Unidade Gestora do RPPS	1 ano, a contar da data da posse. (*) e (**)
Membros Titulares dos Conselhos Deliberativo e Fiscal	1 ano, a contar da data da posse. (*) e (**)
Gestor de Recursos e Membros do Comitê de Investimentos (RPPS com recursos inferiores a 10 milhões - RPPS não considerado investidor qualificado ou profissional)	Previamente , no nível <u>básico</u> , para o Gestor de Recursos e Maioria dos membros do Comitê de Investimentos. (***)
Gestor de Recursos e Membros do Comitê de Investimentos (RPPS com recursos superiores a 10 milhões ou RPPS considerado investidor qualificado)	Previamente , no nível <u>intermediário</u> , para o Gestor de Recursos e 1 membro do Comitê de Investimentos e certificação <u>básica</u> para os demais membros (todos certificados). (***)
Gestor de Recursos e Membros do Comitê de Investimentos (RPPS com recursos superiores a 500 milhões ou RPPS considerado investidor profissional)	Previamente , no nível <u>avançado</u> , para o Gestor de Recursos e 1 membro do Comitê de Investimentos e certificação <u>intermediária</u> para os demais membros (todos certificados). (***)

(*) - substituição antes de 1 ano, o sucessor terá o prazo que ainda restava para o substituído; substituição após 1 ano, o sucessor já deve possuir a certificação prévia;

(**) - mandato inferior a 4 anos ou por prazo indeterminado, o prazo será de 6 meses;

(***) - serão aproveitadas, para a comprovação da primeira certificação (aquela realizada nos exercícios de 2022 e 2023) as certificações anteriormente emitidas até 31/03/2022 e vigentes, pelo prazo de 1 (um) ano, para os obrigados a comprovarem, previamente, a certificação no nível básico, intermediário ou avançado.

Certificação dos Dirigentes dos RPPS

- ✓ Prova, conteúdo programático e nº de questões **DISTINTOS** para cada nível de certificação (básico, intermediário e avançado);
- ✓ Aproveitamento mínimo para aprovação **distinto** por nível de certificação;
- ✓ Tempo mínimo **diferente** para cada exame: 2h30min – básico; 3h – intermediário e 3h30min – avançado *(o candidato poderá concluir o exame a qualquer momento)*.

Dirigentes da unidade gestora do RPPS	Nº Questões	Aproveitamento Mínimo	Equivalência (nº de questões)
Nível Básico	60	50%	30
Nível Intermediário	70	70%	49
Nível Avançado	80	70%	56

Certificação dos Membros dos Conselhos Deliberativo e Fiscal

- ✓ Prova, conteúdo programático e nº de questões **DISTINTOS** para cada nível de certificação (básico e intermediário);
- ✓ Aproveitamento mínimo para aprovação **distinto** por nível de certificação;
- ✓ Tempo mínimo **diferente** para cada exame: 2h – básico; 2h30 – intermediário *(o candidato poderá concluir o exame a qualquer momento)*.

Membros dos Conselhos Deliberativo e Fiscal	Nº Questões	Aproveitamento Mínimo	Equivalência (nº de questões)
Nível Básico	50	50%	25
Nível Intermediário	60	70%	42

Certificação do Gestor de Recursos e Membros do Comitê de Investimentos

- ✓ Prova, conteúdo programático e nº de questões **DISTINTOS** para cada nível de certificação (básico, intermediário e avançado);
- ✓ Percentual de desempenho mínimo **distinto** por nível de certificação;
- ✓ Tempo mínimo **diferente** para cada exame: 2h30min – básico; 3h – intermediário e 3h30min – avançado (*o candidato poderá concluir o exame a qualquer momento*).

Responsável pela gestão dos recursos e membros do Comitê de Investimentos	Nº Questões	Aproveitamento	Desempenho (questões)
Nível Básico	60	50%	30
Nível Intermediário	70	70%	49
Nível Avançado	80	70%	56

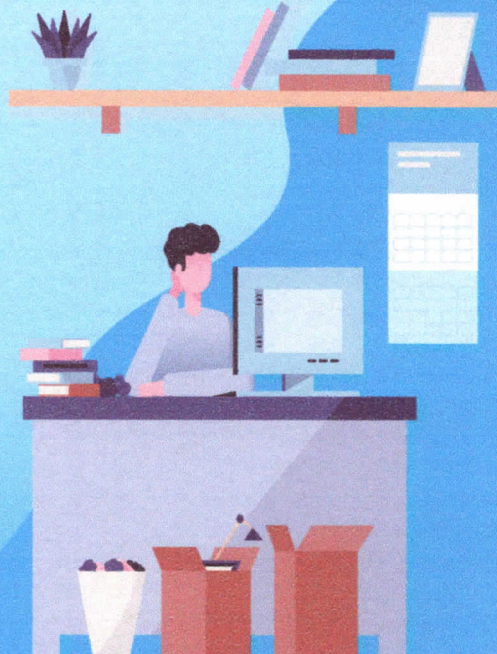
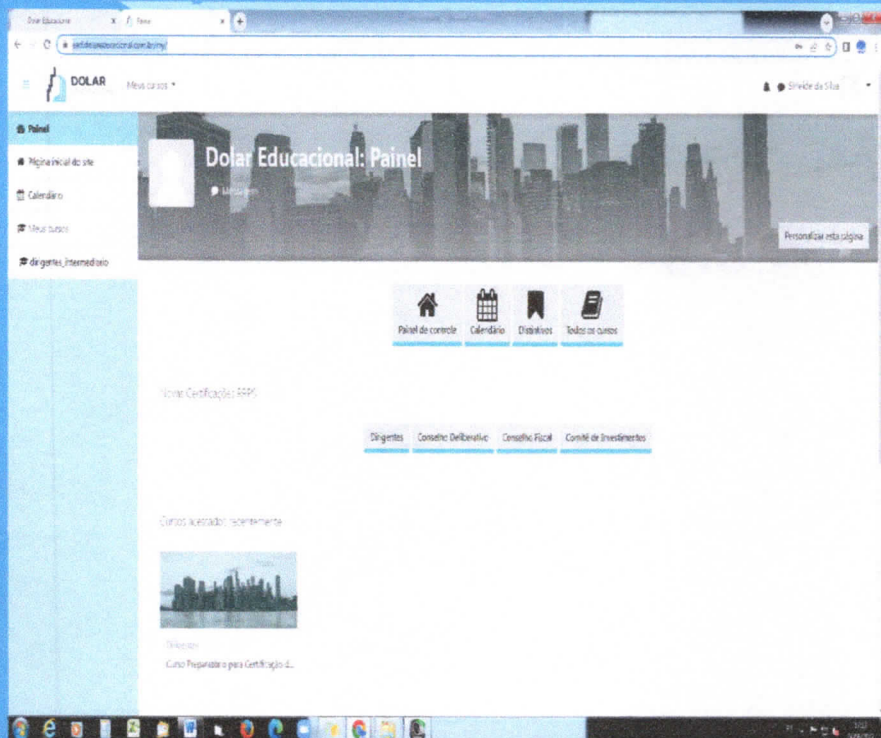



REUNIÃO EXTRAORDINÁRIA

05/07 – 9h



CONSELHO DE ADMINISTRAÇÃO
CONSELHO FISCAL



APROVAÇÃO DO
REGULAMENTO ELEITORAL

Julho 2022						
D	S	T	Q	Q	S	S
					1	2
3	4	5	6	7	8	9
10	11	12	13	14	15	16
17	18	19	20	21	22	23
24	25	26	27	28	29	30
31						



Terça-Feira, 5 de Jul